Veröffentlicht auf Presseportal Schweiz - Presse und Medienmitteilungen (https://www.presseportal-schweiz.ch)

16.09. 2010

Dokumentenverwaltung DMS-light 2.02 verfügbar

Von dms-light

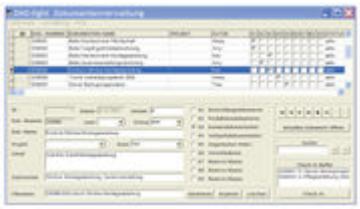

Bild Rechte
Stefan Hagen

(Richigen) Ab sofort steht die neue Version 2.02 der **Dokumentenverwaltungssoftware DMS-light** zum Download bereit. Als wesentlichste Neuerung kommt in der neuen Version die Benutzeroberfläche noch übersichtlicher strukturiert daher und die integrierte Datenbank ist **nun echt Mehrbenutzer fähig**.

Als weitere Verbesserungen können die Dokumente nun bei Bedarf auch Projekten und Kunden zugeordnet werden. Der Dokumenten Check-In Prozess ist transparenter gestaltet und hilft damit dem Benutzer seine fertig erstellten Dokumente einfach abzulegen. Um den Einstieg in die Dokumenten Management Software zu erleichtern ist eine Beispieldatenbank angehängt, und im Hilfe-Menu gibt es Videos, die die Benutzung der wichtigsten Funktionen zeigen.
Bei allen Erweiterungen wurde der Fokus unverändert auf eine einfache und intuitiv bedienbare Oberfläche gehalten, so dass die Benutzung der Dokumentenverwaltung DMS-light auch für „Seltenanwender“ weiterhin problemlos bleibt.

Die neue Version kann als Demoversion unter dms-light.com/get_it.php?version=test herunter geladen werden. Sie ist voll

Funktionsfähig und ist mit der Vollversion identisch. Die Installation benötigt keine Fachkenntnisse, es muss einzig eine ZIP-Datei entpackt werden. Mit der Demoversion können bis 100 Dokumente verwaltet werden. Sie ist kostenlos.

DMS-light als mehrbenutzerfähige Dokumenten Management Software erfüllt alle Anforderungen an eine einfache und intuitiv bedienbare Dokumentenverwaltung. Die zu erfassenden Dokumente können Klassen, Projekten, Autoren und Kunden zugeordnet und der Inhalt kurz beschrieben werden. Mit der verfügbaren Volltextsuche ist das Dokumenten-Finden einfach und schnell. Selektierte Dokumente können direkt aus dem DMS-light geöffnet werden.

Weitere Informationen sind unter dms-light.com zu finden.

Über die Organisation:

Das Dienstleistungsangebot von Hagen Projectmanagement umfasst Projektmanagement in sämtlichen Disziplinen des Produktentstehungsprozesses von technischen Erzeugnissen. Vom Pflichtenheft über die Entwicklung, Industrialisierung, Zulassung bis hin zur Produktionseinführung, insbesondere auch, aber nicht nur, wenn es um Fernostproduktion geht. Hagen Projectmanagement bietet in diesem Zusammenhang Unterstützung in technischen und betriebswirtschaftlichen Belangen, und optimiert auch die dazu erforderlichen Prozesse. Dokumentenmanagement in der Praxis ist bei den Tätigkeiten ein beständiger Begleiter. Die Dokumentenverwaltung DMS-light entstand als Produkt, respektive als pragmatische Antwort auf die Anforderungen in diesem Gebiet. Wir arbeiten vorwiegend mit Firmen aus den Bereichen Start-up und KMU, - dort wo technische Innovationen entstehen.

Pressekontakt:

Hagen Projectmanagement Stefan Hagen
Hübeliweg 286
CH-3078 Richigen

support@dms-light.ch
+41318398686
http://www.dms-light.com
http://www.hagen-projectmanagement.ch

Kategorie
IT & Software & Neue Medien

Source URL: *https://www.presseportal-schweiz.ch/pressemeldungen/dokumentenverwaltung-dms-light-202-verfuegbar*